



ESTADO DO MARANHÃO
CÂMARA MUNICIPAL DE GOVERNADOR LUIZ ROCHA/MA
UNIDOS SOMOS MAIS FORTES
CNPJ n.º 01.612.322/0001-54

Encargos Sociais
Não Desonerado: embutido nos preços unitário dos insumos de mão de obra, de acordo com as bases.

Bancos
SINAPI - 09/2023 - Maranhão
SBC - 10/2023 - Maranhão
SICRO3 - 04/2023 - Maranhão
SICRO2 - 11/2016 - Maranhão
ORSE - 08/2023 - Sergipe
SEDOP - 10/2023 - Pará

B.D.I.
21,0%

Obra
Câmara Municipal GLR

Planilha Orçamentária Resumida

Item	Descrição	Total	Peso (%)
1	SERVIÇOS PRELIMINARES	453,72	0,38 %
2	ADMINISTRAÇÃO DA OBRA	60.302,00	50,72 %
3	PAVIMENTAÇÃO	5.583,55	4,70 %
4	COBERTURA	12.861,45	10,82 %
5	PINTURAS	21.455,20	18,05 %
6	REPAROS E OUTROS	2.554,20	2,15 %
8	INSTALAÇÕES ELÉTRICAS	15.582,61	13,19 %

Total sem BDI 98.277,35
Total do BDI 20.615,38
Total Geral 118.892,73

Documento assinado digitalmente:
JOSE ALAN KARDEC ALVES TEIXEIRA NETO
Data: 04/07/2024 10:08:02-0300
Verifique em <https://validar.iti.gov.br>



JOSE ALAN KARDEC ALVES TEIXEIRA NETO - CREA-MA 1121327982-MA
ENGENHEIRO CIVIL



Praça João Gonçalves, s/n.º - Centro - CEP: 65.795-000
Governador Luiz Rocha - MA



ESTADO DO MARANHÃO
CÂMARA MUNICIPAL DE GOVERNADOR LUIZ ROCHA/MA
UNIDOS SOMOS MAIS FORTES
CNPJ n.º 01.612.322/0001-54



ENCARGOS SOCIAIS		CÂMARA MUNICIPAL - GOVERNADOR LUÍS ROCHA	BANCOS: SINAPI SICRO SBC ORSE SEDOP	B.D.I.: 21,00%	ENCARGOS SOCIAIS NÃO DESONERADO: EMBITUDO NOS PREÇOS UNITÁRIO DOS INSUMOS DE MÃO DE OBRA, DE ACORDO COM AS BASES
DISCRIMINAÇÃO					% INCIDENTE
1	ADMINISTRAÇÃO CENTRAL				4,00%
1.1	Administração local				4,00%
	SUB-TOTAL.....				4,00%
2	SEGURO				0,20%
2.1	Seguros				0,20%
	SUB-TOTAL.....				0,20%
3	GARANTIA				0,20%
3.1	garantia e imprevistos				0,20%
	SUB-TOTAL.....				0,20%
4	RISCOS				0,50%
4.1	Risco				0,50%
	SUB-TOTAL.....				0,50%
5	DESPESAS FINANCEIRAS				1,50%
5.1	Despesas financeiras referente capital de giro				1,50%
	SUB-TOTAL.....				1,50%
6	IMPOSTOS E TAXAS				3,00%
6.1	Cofins				5,00%
6.2	Imposto sobre serviços (ISS)				0,65%
6.3	Pis				8,65%
	SUB-TOTAL.....				8,65%
7	LUCRO OU BONIFICAÇÃO				7,25%
7.1	Lucro ou Bonificação				7,25%
	SUB-TOTAL.....				7,25%
TOTAL DO BDI (BONIFICAÇÕES E DESPESAS INDIRETAS)					25,00%
$BDI = \frac{(1+AC+S+R+G)(1+DF)(1+L)}{1-I} - 1$					
Onde:					
AC - taxa de administração central;					4,00%
S - taxa de seguros;					0,20%
R - taxa de riscos;					0,50%
G - taxa de garantias;					0,20%
DF - taxa de despesas financeiras;					1,50%
L - taxa de lucro/remuneração;					7,25%
I - taxa de incidência de impostos (PIS, COFINS, ISS E CPRB).					8,65%
* Fonte da composição, valores de referência e fórmula do BDI: ACÓRDÃO NS. 325/2007 E 2.369/2011 - TCU - Plenário					

gov.br

Documento assinado digitalmente
JOSE ALAN KARDEC ALVES TEIXEIRA NETO
Data: 04/07/2024 10:18:04-0300
Verifique em <https://validar.iti.gov.br>



Anotação de Responsabilidade Técnica - ART
Lei nº 6.496, de 7 de dezembro de 1977

CREA-MA



ART OBRA / SERVIÇO
Nº MA20240792841

Conselho Regional de Engenharia e Agronomia do Estado do Maranhão

INICIAL

1. Responsável Técnico

JOSE ALAN KARDEC ALVES TEIXEIRA NETO
Título profissional: **ENGENHEIRO CIVIL**

RNP: **1121327982**
Registro: **1121327982MA**

2. Dados do Contrato

Contratante: **MUNICIPIO DE GOVERNADOR LUIZ ROCHA - CAMARA MUNICIPAL**
PRAÇA JOAO GONCALVES
Complemento:
Cidade: **GOVERNADOR LUIZ ROCHA**

Bairro: **CENTRO**
UF: **MA**

CPF/CNPJ: **01.612.322/0001-54**
Nº: **SN**
CEP: **65795000**

Contrato: **0035**

Valor: **R\$ 1.500,00**

Ação Institucional: **Agricultura familiar**

Celebrado em: **03/06/2024**

Tipo de contratante: **Pessoa Juridica de Direito Público**

3. Dados da Obra/Serviço

AVENIDA Getulio Vargas
Complemento:
Cidade: **Governador Luiz Rocha**
Data de Início: **03/06/2024**

Bairro: **CENTRO**
UF: **MA**

Nº: **SN**

CEP: **65795000**

Previsão de término: **05/07/2024**

Coordenadas Geográficas: **-5.470334, -44.070353**

Finalidade: **Outro**

Código: **Não Especificado**

CPF/CNPJ: **01.612.322/0001-54**

Proprietário: **MUNICIPIO DE GOVERNADOR LUIZ ROCHA - CAMARA MUNICIPAL**

4. Atividade Técnica

	Quantidade	Unidade
14 - Elaboração		
67 - Levantamento > CONSTRUÇÃO CIVIL > EDIFICAÇÕES > DE REFORMA DE EDIFICAÇÃO > #1.1.2.1 - DE ALVENARIA	289,57	m²
67 - Levantamento > ELETROTÉCNICA > INSTALAÇÕES ELÉTRICAS > DE INSTALAÇÕES ELÉTRICAS EM BAIXA TENSÃO > #11.10.1.2 - PARA FINS COMERCIAIS	289,57	m²
67 - Levantamento > CONSTRUÇÃO CIVIL > INSTALAÇÕES HIDROSSANITÁRIAS > #1.4.1 - DE SISTEMA DE ÁGUA POTÁVEL	289,57	m²

Após a conclusão das atividades técnicas o profissional deve proceder a baixa desta ART

5. Observações

ELABORAÇÃO DE PROJETO BÁSICO DE REFORMA DA CÂMARA MUNICIPAL DE GOVERNADOR LUIZ ROCHA, AONDE FORAM CONTEMPLADAS REFORMAS PONTUAIS PARA MELHOR OPERAÇÃO E PRESTAÇÃO DE SERVIÇOS.

6. Declarações

- Declaro que estou cumprindo as regras de acessibilidade previstas nas normas técnicas da ABNT, na legislação específica e no decreto n. 5296/2004.

- Cláusula Compromissória: Qualquer conflito ou litígio originado do presente contrato, bem como sua interpretação ou execução, será resolvido por arbitragem, de acordo com a Lei no. 9.307, de 23 de setembro de 1996, por meio do Centro de Mediação e Arbitragem - CMA vinculado ao Crea-MA, nos termos do respectivo regulamento de arbitragem que, expressamente, as partes declaram concordar.

Documento assinado digitalmente

7. Entidade de Classe

SEM INDICACAO DE ENTIDADE DE CLASSE



JOSE ALAN KARDEC ALVES TEIXEIRA NETO
Data: 04/07/2024 10:18:04-0300
Verifique em <https://validar.iti.gov.br>

8. Assinaturas

Declaro serem verdadeiras as informações acima

JOSE ALAN KARDEC ALVES TEIXEIRA NETO - CPF: 046.009.643-57

Local

de _____ de _____

data

MUNICIPIO DE GOVERNADOR LUIZ ROCHA - CAMARA MUNICIPAL - CNPJ: 01.612.322/0001-54

9. Informações

* A ART é válida somente quando quitada, mediante apresentação do comprovante do pagamento ou conferência no site do Crea.

10. Valor

Valor da ART: **R\$ 99,64**

Registrada em: **02/07/2024**

Valor pago: **R\$ 99,64**

Nosso Número: **8305626873**

A autenticidade desta ART pode ser verificada em: <https://crea-ma.sitac.com.br/publico/>, com a chave: 23089
Impresso em: 03/07/2024 às 21:00:50 por: ip: 45.182.137.222





Documento assinado digitalmente
JOSE ALAN KARDEC ALVES TEIXEIRA NETO
Data: 04/01/2024 10:18:04-0300
Verifique em <https://validar.iti.gov.br>



CLIENTE		CAMARA MUNICIPAL DE GOVERNADOR LUIZ ROCHA-MA	
ENDEREÇO		RUA SANTO ANTONIO, CENTRO GOVERNADOR LUIZ ROCHA	
PROJETO	DATA	FORMATO	ESCALA
REFORMA DA CAMARA MUNICIPAL	24/05/2024	A3	1 : 100
DESCRIÇÃO	PLANTA BAIXA		
	01/01		

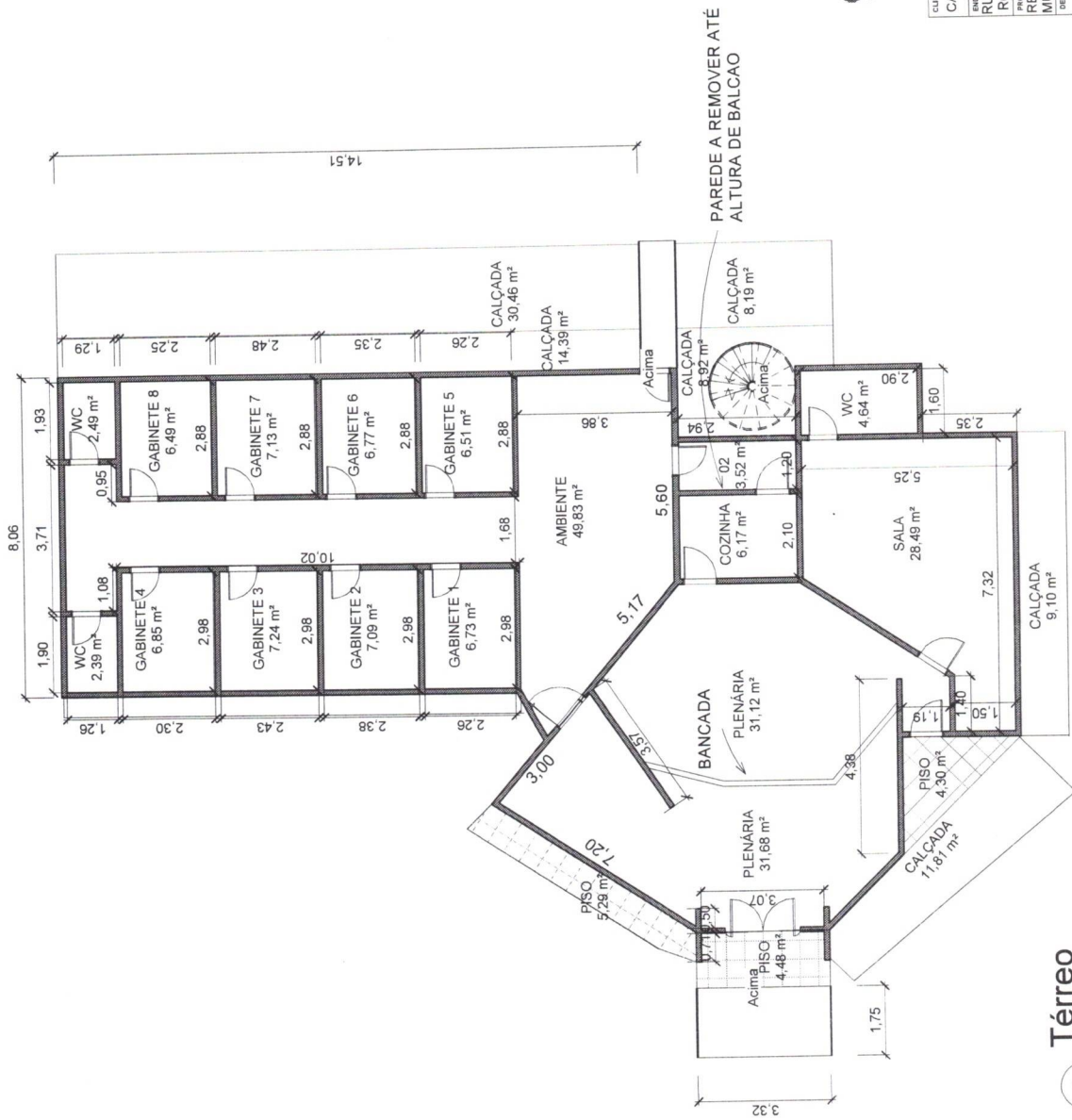

1 Térreo
1 : 100